応募ハガキの作り方

①A4普通紙で印刷をします。

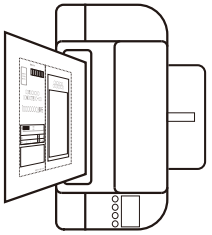

②「キリトリ線」で周りを切り取ります。

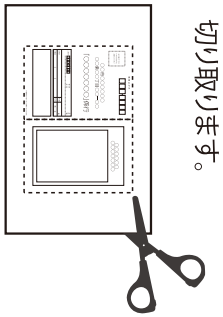

③中央の「ヤマオリ線」で２つ折りにし、のり等で貼りつけます。

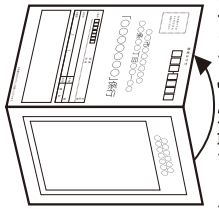

④必要事項を記入して、所定料金の切手を貼り投函します。

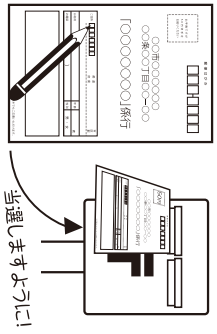

※ご注意　・適正なサイズで印刷をするために、必ず「A4普通紙」で印刷をして下さい。（拡大縮小設定は使用しないでください。）
・周りだけを貼り合わせて中に空間が出来た場合は封書扱いとなります。ご注意下さい。

キリトリ線

ヤマオリ線

マルちゃん対象商品2点以上を含む、
1,000円（税込）以上ご購入の当店のレシートで応募！

レシート貼付欄

ご購入店名・ご購入日付・対象商品名/個数/金額・お買上げ合計金額が見えるように折りたたみ、テープなどでしっかりとお貼りください。

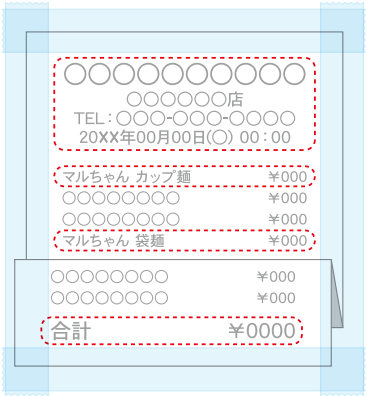

※レシートのいずれかに対象商品が含まれていれば複数枚でのご応募も可能です。
※レシートが長い場合は、ご購入店名・ご購入日付・対象商品名/個数/金額・お買上げ合計金額ができるだけわかるように折って貼付してください。
※レシートのコピーでのご応募は無効となります。　※ご応募いただいたレシートは、ご返却できません。
※クレジットカードをご利用のお客様は、お客様のプライバシー保護のため、レシート下部に印字されているクレジット情報部分は切り取るか、濃く塗りつぶして貼付してください。
※レシートが郵送中に、はがれたり破れたりしないようにしっかりとお貼りください。
※印字が消える場合がありますので、テープは印字にかからないようにお貼りください。
※2025年3月1日(土)～3月31日(月)までのレシートのみ有効となります。

※お預かりした個人情報（ご住所（郵便番号）、お名前、お電話番号）につきましては、東洋水産（株）において厳重に管理・保管し、抽選・賞品の発送のみを目的に利用させていただきます。尚、抽選及び賞品の発送については、適切な監督のもとに業務委託先にて行います。当社はお客様の個人情報を、法令等により開示・提供を求められた場合を除き、お客様の同意なしに、業務委託先以外の第三者に開示・提供することはございません。※ご応募いただいたハガキ等はお客様にご返却できませんので予めご了承ください。
※ご当選者のご住所が不明・転居先不明・長期不在などにより賞品をお届けできない場合は、ご当選を無効とさせていただきます。
※賞品のお届け先は日本国内に限らせていただきます。

【キャンペーンに関するお問合せ】
フリーコール 0120-925-183　受付時間 10:00～17:00（土・日・祝日を除く）
事務局開設期間：2025年1月6日（月）～2025年4月30日（水）

マルちゃん
おそれいりますが所定の金額の切手をお貼りください。

郵便はがき

703-8691

日本郵便株式会社 岡山東郵便局
私書箱第18号

新日本スーパーマーケット同盟・東洋水産
共同企画

**「新日本スーパーマーケット同盟
春の大感謝キャンペーン」係 行**

▼下記にご記入のうえ投函ください。

ご住所　〒　　-		
フリガナ		
お名前		
お電話番号	（　　）	
ご購入店名	店	
ご希望の賞品	A賞　B賞	※どちらか一つに○印をご記入ください

No.37

キリトリ線